



Stand 04/26

Anmeldung zum Integrierten Semesterpraktikum (ISP)

Information für Studierende des BA Lehramt Primarstufe
MA Lehramt Sekundarstufe 1 (PO 2015)
Lehramt Sonderpädagogik

Herzlich willkommen!

Dr. Heiko Oberfell (Geschäftsführung)



- 1 Kurze Übersicht/Vorstellung**
- 2 Anmeldung & Homepage**
- 3 Ablauf & Anforderungen ISP**
- 4 Voraussetzungen**
- 5 Ausland**
- 6 Zusammenfassung und Fragen**



1 Kurzer Überblick

...wer sind wir - wo finden Sie was?

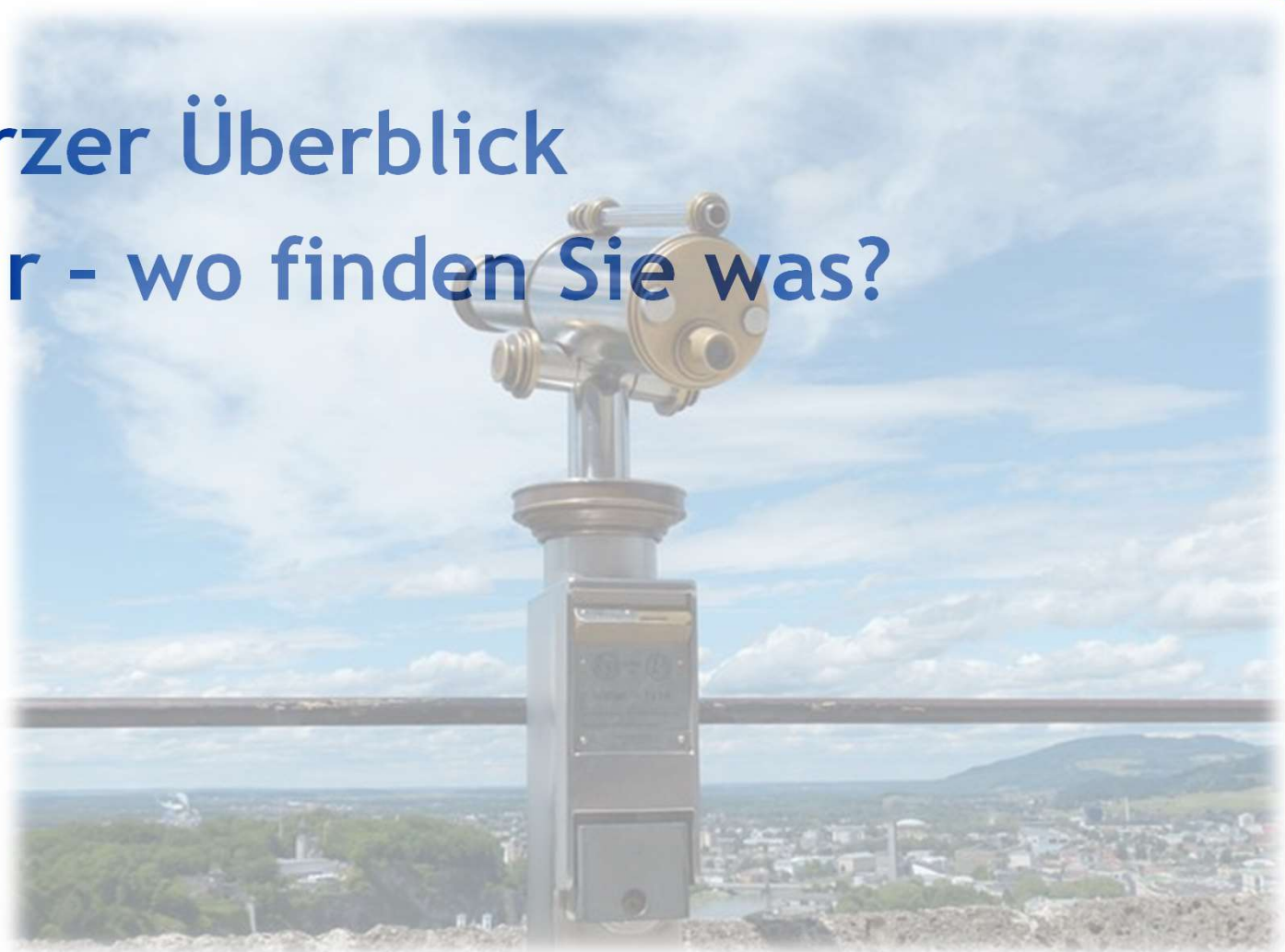

Studierende im ISP: Größenordnung

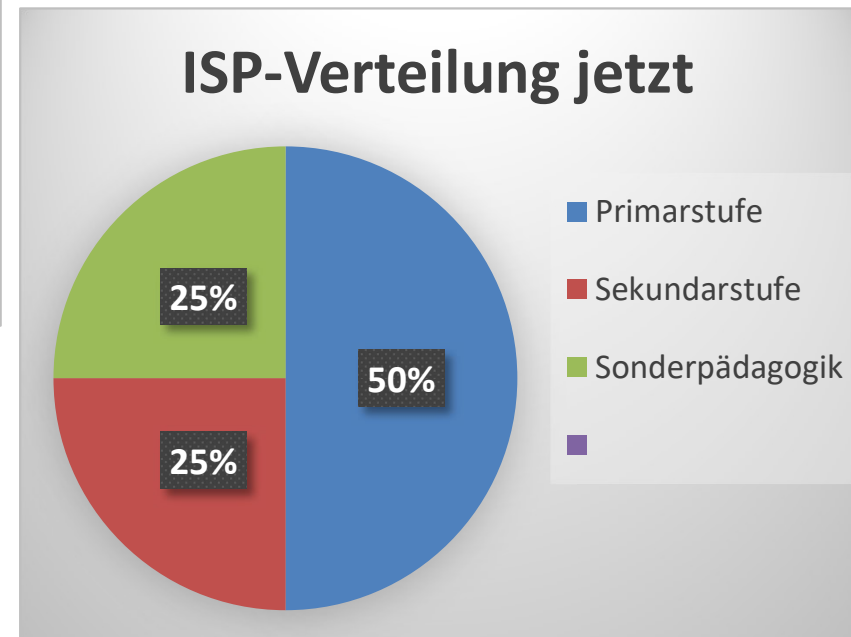
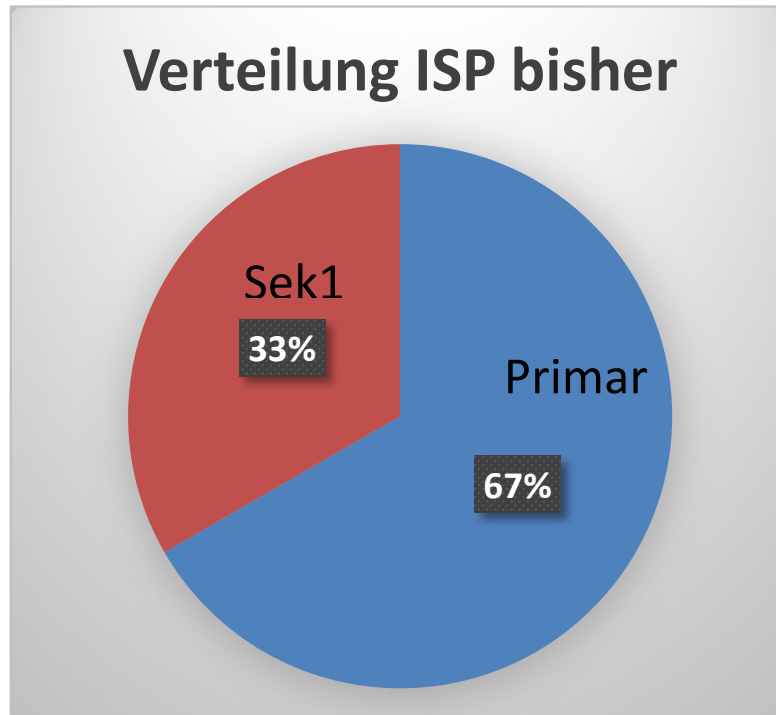

ISP Begleithefte

In den ISP-Begleitheften finden sich alle wichtigen Informationen zum ISP in den Studiengängen Lehramt Primarstufe, Lehramt Sekundarstufe und Lehramt Sonderpädagogik.



Begleitheft zum

Integrierten Semesterpraktikum (ISP)

für Studierende, betreuende Lehrkräfte und Dozierende
im Tagesfachpraktikum und in den Begleitveranstaltungen

Lehramtsstudiengang Primarstufe (Bachelor)
Lehramtsstudiengang Sekundarstufe 1 (Master)
– inkl. Profilierung Europalehramt –



Vorläufiges Begleitheft zum

Integrierten Semesterpraktikum (ISP)

für Studierende, betreuende Lehrkräfte und Dozierende im
Tagespraktikum und in den Begleitveranstaltungen

Lehramtsstudiengang Sonderpädagogik (Bachelor)

Allgemeine Zielsetzung des ISP

- Berufsorientierung
- Stärkung des Bezugs zur Schulpraxis im Studium
→ Theorie-Praxis-Verknüpfung
- Frühzeitiges Kennenlernen des gesamten Tätigkeitsfeldes Schule
→ Fokus: individuelle Förderung von Schülerinnen und Schülern
- Überprüfung, ob Grundlagen didaktisch-methodischer und erzieherischer Kompetenzen vorhanden sind
- Einfinden in die Rolle einer Lehrkraft

B.A. Lehramt Primarstufe nach Semestern

- **Orientierungspraktikum (OSP)**
 - Block: 3 Wochen
 - i.d.R. nach dem 1. Semester, Bachelor
 - 1 Begleitseminar

- **Integriertes Semesterpraktikum (ISP)**
 - 15-16 Wochen (u.a. komplettes Semester)
 - i.d.R. im 5. Semester, Bachelor
 - 5 Begleitseminare

BACHELOR	
1	
2	OSP
3	
4	
5	ISP
6	
MASTER	
1	
2	



B.A. und M.A. Lehramt Sekundarstufe 1 nach Semestern

- **Orientierungspraktikum (OSP)**
 - Block: 3 Wochen
 - i.d.R. nach dem 1. Semester, Bachelor
 - 1 Begleitseminar

- **Integriertes Semesterpraktikum (ISP)**
 - 15-16 Wochen (u.a. komplettes Semester)
 - i.d.R. im 2. Semester, Master
 - 5 Begleitseminare

BACHELOR	
1	
2	OSP
3	
4	
5	
6	
MASTER	
1	
2	ISP
3	
4	



B.A. und M.A. Lehramt Sonderpädagogik nach Semestern

- **Orientierungspraktikum (OSP)**
 - Block: 3 Wochen
 - i.d.R. nach dem 1. Semester, Bachelor
 - 1 Begleitseminar

- **Integriertes Semesterpraktikum (ISP)**
 - 15-16 Wochen (u.a. komplettes Semester)
 - **i.d.R. im 5. Semester Bachelor**
 - 3 Begleitseminare

- **Blockpraktikum**
 - 4 Wochen

BACHELOR	
1	
2	OSP
3	
4	
5	ISP
6	
MASTER	
1	
2	
3	
4	BP

Kompetenzbereiche

1. Beobachten und Diagnostizieren
2. Unterrichten und Erziehen
3. Analysieren und Reflektieren
4. Weiterentwickeln und Innovieren (Professionalisierung)

(siehe Modulhandbuch & Begleitheft)



2 Anmeldung

Wie melde ich mich an und was für Konsequenzen hat eine Anmeldung?



Voraussetzungen

- PRIM und Sonderpädagogik: **bestandene Orientierungsprüfung** bis zum Beginn des ISP
- SEK 1: Besuch der **vorbereitenden Lehrveranstaltungen** zum ISP
- **Nachweis über ausreichenden Masern-Impfschutz oder Masern-Immunität**
- Zustimmung zur Verschwiegenheitspflicht & zur Datenschutzerklärung
- Kennen des Infektionsschutzgesetzes (Abschnitts 6, § 33 bis § 36)



Konsequenzen

- Kein Anspruch auf einen Platz (bei zu hoher Anmeldezahl verschoben)
- Verbindlichkeit der Anmeldung
- Kontaktaufnahme bei Rücktrittsangelegenheiten bzw. fehlender Orientierungsprüfung telefonisch und formal schriftlich (E-Mail: zfs@ph-freiburg.de)
- Bei Nichtantritt ohne Kontaktaufnahme:
ISP wird als nicht bestanden gewertet!

Praktikumsplätze

- **Anmeldung über das Online-Portal: bis 26.04.2026!**
PH-Mail Adresse (keine private Mail Adresse)
- **Zentrale Vergabe durch das ZfS!**
- Feststehendes Angebot an
ISP-Praktikumsplätzen
(inkl. Fachfestlegungen und Fachrichtungen durch die Schulen)
- Kriterien für die Einteilung
 - Regeln für Kombinationen (Modulhandbuch)
 - Betreuungskapazität in den Fächern
 - Wochentagüberschneidungen Tagesfachpraktika
 - „Härtefälle“
 - Wohnort



Ablauf und Aufbau

Was kommt auf mich zu und welche
(langfristigen) Planungen sind nötig?



Zeitlicher Ablauf ISP

ISP: idR16 Wochen

4 Wochen ohne, 12 Wochen mit Hochschulbetreuung an der Schule

Ca. 4 Wochen Schule ohne Hochschulbetreuung an der Schule

*Osterferien/Herbstferien (evtl. Begleitseminare)**

Ca. 6 Wochen mit Hochschulbetreuung an der Schule

*Pfingstferien/Weihnachtsferien (evtl. Begleitseminare)**

Ca. 6 Wochen Schule mit Hochschulbetreuung an der Schule bis Ende der Vorlesungszeit

- **Achtung: Begleitseminare können kompakt vor dem ISP oder in den Schulferien liegen!**
- **Vgl: Homepage: ZfS-News-Termine für Stud.)**



To Do:

Aufgaben der Studierenden

Welche Erwartungen werden im ISP an mich gestellt?

Aufgaben der/des Studierenden

- Vorbereitet sein (z.B. Begleitseminar-Übersicht)
- Regelmäßiges Erscheinen („Präsenzzeit“)
- Angeleitetes Unterrichten und Hospitieren in ausreichendem Umfang
- Aktive und regelmäßige Teilnahme an Begleitseminaren (ILIAS)
→ sind Teil des Praktikums und daher anwesenheitspflichtig!
- Führen eines Portfolios zur Dokumentation und Reflexion (Abgabe: Begleitseminar Bildungswissenschaften & ABB)
- Erkrankung/Fehlen melden
- Kontaktieren ABB bei Schwierigkeiten
- *Beanspruchung im Rahmen des vorgesehenen Workloads*

(siehe Begleitheft)



Bestehen & Nicht-Bestehen

Was muss für ein „erfolgreiches ISP“
erfüllt sein?



Wichtige Hinweise



Rechtliche Hinweise Mutterschutz für schwangere & stillende Studentinnen

- Mutterschutzgesetzes (seit 01.01.2018)
- Ausgeweitet auf Studierende und Schülerinnen
- Nur bei Meldung können Maßnahmen zum Schutz der Mutter und des Kindes eingeleitet werden!

WICHTIG!

Melden Sie sich bitte beim ZfS, wenn Sie vor dem Praktikum schwanger sind, im Praktikum schwanger werden oder stillen!



Rechtliche Hinweise Masernschutzgesetz

- Gesetz "für den Schutz vor Masern und zur Stärkung der Impfprävention (Masernschutzgesetz)".
- Näheres dazu finden Sie hier: <https://km-bw.de/Masernschutzgesetz>
- Studierende im Schulpraktikum müssen ab 01.03.2020 ihren Masern-Impfstatus oder ihre Masern-Immunität der Schulleitung nachweisen. Sie können zur Vorlage eines Nachweises aufgefordert werden.
- Falls Sie den Nachweis nicht erbringen, können Sie Ihr Praktikum nicht beginnen.
- Wie der Nachweis aussehen kann, erfahren Sie hier:
<https://www.masernschutz.de/fileadmin/Masernschutzgesetz/Downloads/Merkblatt-Masernschutzgesetz-Masernimpfung.pdf>

ISP und Ausland

- Colmar
- Peru: Arequipa und Lima

Bemerkung ins Freitextfeld

Interesse Ausland Colmar oder

Interesse Ausland Lateinamerika

Ausland nach dem ISP - Absprachen

- Auslandssemester nach dem „ISP Semester“
 - Online-Anmeldung vornehmen; Bemerkung einfügen
 - Bei zeitlicher Überlappung **frühe Abklärung mit Heiko Oberfell**

ISP Split/Teilzeit

- Nach Absprache mit Heiko Oberfell bei z.B.
 - Pflege
 - Alleinerziehend
 - Finanzierung (Nebenjob)

Wichtige Termine für das ISP im Folgesemester

- **Anmeldung zum ISP online:** ab sofort bis 26.04.2026
→ Für M.A. Sek1: Prüfen Sie vorher die „Liste der vor dem ISP zu absolvierenden Lehrveranstaltungen“
- Prüfen Sie Ihren Masern-Impfstatus frühzeitig.
- **Ende Sommersemester** Bekanntgabe der Einteilung (Info per E-Mail)
→ Begleitheft ISP auf ZfS Website abrufbar
- **Infoveranstaltung ISP** Mo 20.07.2026 12:00-13:00 Uhr Aula, PH FR Hybride
Veranstaltung Teilnahme auch per Zoom möglich
- Beachten Sie die Regelungen zu Schwangerschaft u. Stillen
- **ISP-Zeitraum:** 22.09.2026 bis 06.02.2027



Ihnen einen guten Semesterstart

